

REPÚBLICA FEDERATIVA DO BRASIL  
GOVERNO FEDERAL  
Estado de Santa Catarina  
Secretaria de Estado da Segurança Pública



Nome / Name  
**MARLI TEREZINHA WOLF**

Nome Social / Social Name

Registro Geral - CPF / Personal Number  
**801.269.019-53**

Data de Nascimento / Date of Birth  
**12/11/1966**

Naturalidade / Place of Birth  
**XXIXM/SC**



Sexo / Sex  
**F**

Nacionalidade / Nationality  
**BRN**

Validade / Expiry  
**08/04/2034**

Assinatura do Titular / Cardholder's Signature  
*Marli Terezinha Wolf*

CARTEIRA DE IDENTIDADE

Filiação / Filiation  
**EVA WOLF  
ALCENO ARTHUR WOLF**

Origem Expedidor / Card Issuer  
**POLÍCIA CIENTÍFICA/SC**

Local / Place of Issue  
**XXIXM**



C10001516362

0000000556

Assinatura do Expedidor / Card Issuer Signature  
*[Signature]*  
Assinatura do Expedidor / Card Issuer Signature  
Assinatura do Expedidor / Card Issuer Signature

Emissão / Issue  
**08/04/2024**

VALIDA EM TODO O TERRITÓRIO NACIONAL

LEI Nº 7.166 DE 29 DE AGOSTO DE 1983

1988



Ministério do Desenvolvimento e Assistência Social, Família e Combate à Fome  
Secretaria de Avaliação, Gestão da Informação e Cadastro Único

## Comprovante de cadastro

**Sua família está cadastrada no Cadastro Único para Programas Sociais do Governo Federal!**

### Dados da família

<b>Código familiar</b> 20200862472	<b>Data de cadastro</b> 13/08/2025	<b>Última atualização</b> 13/08/2025	<b>Limite para atualização</b> 13/08/2027
<b>Cadastro atualizado</b> SIM	<b>Faixa de renda familiar total</b> Acima de três salários mínimos	<b>Faixa de renda familiar por pessoa (per capita)</b> Acima de meio salário mínimo	

### Município de cadastramento

XAXIM/SC

### Endereço

SANTA TEREZINHA - RUA SEBASTIAO ALVES CAVALHEIRO 48 - CEP: 89825000

### Integrantes da família

Nome	CPF	Data de nascimento	NIS, PIS ou PASEP	Estado cadastral	Parentesco com o RF
MARLI TEREZINHA WOLF	801.269.019-53	12/11/1966		Cadastrado	Pessoa Responsável pela Unidade Familiar - RF
JOSUE DA SILVA SOUSA	836.083.203-00	11/12/1978		Cadastrado	Cônjuge ou companheiro(a)
GABRIEL HENRIQUE ROGOWSKI CORREIA	129.210.819-38	08/09/2012	23663785668	Cadastrado	Neto(a) ou bisneto(a)
ISABELLI CRISTINA ROGOWSKI CORREIA	116.905.729-22	20/06/2014	23684294132	Cadastrado	Neto(a) ou bisneto(a)

### Autenticidade

A autenticidade poderá ser confirmada informando a **chave de segurança** no site do Ministério do Desenvolvimento e Assistência Social, Família e Combate à Fome

<https://cadunico.dataprev.gov.br/#/validacao-comprovante>

Chave de segurança  
**bvF9.P7XN.GfYR.S5rp**

Consulta realizada em **13/08/2025** às **16:34:15**

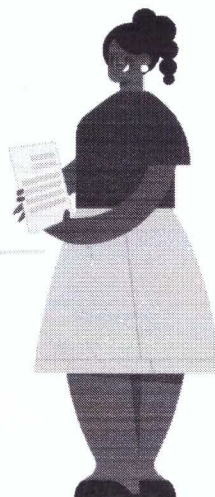



DANFE - DOCUMENTO AUXILIAR DA NOTA FISCAL DE ENERGIA ELÉTRICA ELETRÔNICA

Nota Fiscal - Série 000 no. 01967942 RE Proc. E-04/079/5663/2016 - IFE-DI

DCELT - DISTRIBUIDORA CATARINENSE DE ENFERGIA ELÉTRICA  
IE: 0251754057 CNPJ: 83855873000130  
RUA DR. JOSÉ DE MIRANDA RAMOS, 51, CENTR...  
Xanxerê SC CEP 89820000

Classificação: B1/ Residencial  
Residencial

Tipo de Fornecimento:  
Monofásico  
Conta de energia Elétrica

MARLI TEREZINHA WOLF  
RUA LETRA 'C', 48

UNIDADE CONSUMIDORA  
14263-8

STA. TEREZINHA Xaxim SC  
CEP 89 825-000-Rota: 258-Sequencia: 25150120  
CPF/CNPJ 801.\*\*\*-\*\*-53

CÓDIGO DO CLIENTE  
44100

REF: MÊS / ANO  
JUL/2025

TOTAL A PAGAR  
R\$ 160,49

VENCIMENTO  
25/08/2025



NOTA FISCAL Nº 01967942 SÉRIE 000 / DATA DE EMISSÃO: 23/07/2025 00:00:00

Consulte pela Chave de Acesso em:

<https://sat.sef.sc.gov.br/nfe/consulta>

Chave de acesso:

4225 0783 8559 7300 0130 8600 0001 9679 4210 0029 4867

Protocolo de autorização: 3422500027658091 23/07/2025 às 14:04:34

INFORMAMOS QUE DEVIDO A RESPOSTA DA CONSULTA COPAT Nº 2270000020165, O ICMS SEGUE NOVA FORMA DE CALCULO, AJUSTADO CONFORME INSTRUÇÕES DA FAZENDA ESTADUAL. A INTEGRA DA CONSULTA E RESPOSTA ESTAO DISPONÍVEIS EM NOSSO SITE WWW.DCELT.COM.BR  
NESTE FAT. ESTÁ EM VIGOR A BANDEIRA VERMELHA PATAMAR I

DATAS DE LEITURAS		Leitura anterior 24/08/2025		Leitura atual 23/07/2025		Nº de dias 29		Próxima Leitura 24/08/2025	
Itens de fatura	Un.	Quant.	PU(R\$) com trib.	Val.(R\$)	PIS COFINS	ICMS		Val. (R\$)	Tarifa Un.(R\$)
						Base (R\$)	Alq. (%)		
CONSUMO kWh BANDEIRA VERDE kWh	150		0,71413	107,12	0,02	120,09	12,00	14,41	0,61791
CONSUMO kWh BANDEIRA VERDE kWh	45		0,76222	34,30		38,19	17,00	6,49	0,61791
ADICIONAL BANDEIRA VERMEL	150		0,05079	7,61	0,01	7,61	12,00	0,91	0,04463
ADICIONAL BANDEIRA VERMEL	45		0,05378	2,42		2,42	17,00	0,41	0,04463
COSP-ILUMIN. PUB MUNICIP	1		9,04000	9,04					
<b>TOTAL</b>				<b>160,49</b>	<b>0,03</b>	<b>168,31</b>		<b>22,22</b>	



REGISTRO CIVIL DAS PESSOAS NATURAIS  
**CERTIDÃO DE NASCIMENTO**

**NOME:**  
**MARLI TEREZINHA WOLF**

**MATRÍCULA:**  
**105486 01 55 1966 1 00019 240 0011338 45**



REPÚBLICA FEDERATIVA DO BRASIL

DATA DE NASCIMENTO (POR EXTENSO)

Doze de novembro de mil novecentos e sessenta e seis

DIA MÊS ANO  
 12 11 1966

HORA MUNICÍPIO DE NASCIMENTO E UNIDADE DA FEDERAÇÃO

15:30 Xaxim - SC

MUNICÍPIO DE REGISTRO E UNIDADE DA FEDERAÇÃO

Xanxerê - SC

LOCAL DE NASCIMENTO

FAZENDA SANTO ANTONIO

SEXO

Feminino

FILIAÇÃO

ALCENO ARTHUR WOLF e EVA WOLF

AVÓS

FREDERICO WOLF e WALDURGA ANA WOLF - ALFREDO SUTIL e CALORINDA TELES DE PAULA

DATA DO REGISTRO (POR EXTENSO)

Vinte e dois de novembro de mil novecentos e sessenta e seis

NÚMERO DA DECLARAÇÃO DE NASCIDO VIVO

1

OBSERVAÇÕES/AVERBAÇÕES

Sendo o pai Operário e a mãe do lar

CARTÓRIO DE REGISTRO CIVIL TÍTULOS E DOCUMENTOS

CARMEN CASTAMAN FARDO  
 Oficial

CLADIR LUCIA CRENONINI  
 Escrevente Registral

FRANCIELE IMBES  
 Escrevente Registral

Xanxerê - SC

*Sando*

Poder Judiciário  
 Estado de Santa Catarina  
 Selo Digital de Fiscalização Isento

**DNU55476-P1E9**

Confira os dados do ato em:  
<http://selo.tjsc.jus.br/>

NOME DO OFÍCIO:

Ofício de Registros Cíveis das Pessoas Naturais e de Interdições e Tutelas, das Pessoas Jurídicas e de Títulos e Documentos

OFICIAL REGISTRADOR:

CARMEN CASTAMAN FARDO

MUNICÍPIO/COMARCA/UF:

Xanxerê - SC

ENDEREÇO:

Rua Victor Konder, 715, Caixa Postal -111, Centro -  
 Cep: 89820-000 - cartoriofardo@netxan.com.br - (49) 3433 - 0137

O conteúdo da certidão é verdadeiro. Dou fé.  
 Xanxerê - SC, 05 de junho de 2015

*Carmen Castaman Fardo*  
**CARMEN CASTAMAN FARDO**  
 Oficial

Digitado por: CARMEN CASTAMAN FARDO

Emolumentos

1 Certidão segunda via de nascimento - Isento

1 Selo de Fiscalização isento (DNU55476-P1E9)

Total: Isento

VALIDO EM TODO O TERRITÓRIO NACIONAL

AAA C75506



ALTERAÇÕES DE SALÁRIO

Aumentado em 01/11/09 Para R\$ 6,62 P/4  
Na função de A MESMA  
CBO ..... por motivo de REAJUSTE

~~Consortio H. Casas / Macauba - II~~  
Assinatura do empregador

Aumentado em 01/08/11 Para Cr\$ 1925,00  
Na função de SINDICADO 7  
CBO 224315 por motivo de MUDANÇA DE FUNÇÃO

~~Alexandre Canal~~  
Assinatura do empregador  
Coordenador de Unidade de Negócio

Aumentado em 01/03/15 Para Cr\$ 2.070,00  
Na função de a mesma  
CBO ..... por motivo de Promoção

~~Alexandre Canal~~  
CPF: 009.537.799-98  
Assinatura do empregador  
Coordenador de Unidade de Negócio

Aumentado em ..... / ..... / ..... Para Cr\$ .....  
Na função de .....  
CBO ..... por motivo de .....

Assinatura do empregador

ALTERAÇÕES DE SALÁRIO

Aumentado em ..... / ..... / ..... Para Cr\$ .....  
Na função de .....  
CBO ..... por motivo de .....

Assinatura do empregador

Aumentado em ..... / ..... / ..... Para Cr\$ .....  
Na função de .....  
CBO ..... por motivo de .....

Assinatura do empregador

Aumentado em ..... / ..... / ..... Para Cr\$ .....  
Na função de .....  
CBO ..... por motivo de .....

Assinatura do empregador

Aumentado em ..... / ..... / ..... Para Cr\$ .....  
Na função de .....  
CBO ..... por motivo de .....

Assinatura do empregador

**Identificação do Filiado**

**NIT:** 163.54752.96-7

**CPF:** 801.269.019-53

**Data de Nascimento:** 12/11/1966

**Nome:** MARLI TEREZINHA WOLF

**Nome da mãe:** EVA WOLF

**Compet. Inicial:** 05/2020

**Compet. Final:** 06/2021

Competência	Período	Valor Líquido	Meio de Pagamento	Status	Previsão do Pagamento	Data do Pagamento	Crédito Invalidado	Isento IR
11/2020	01/11/2020 a 30/11/2020	R\$ 2.038,00		Pago	03/12/2020	14/01/2021	Não	Não

Banco: 237 - BRADESCO OP: 568638 - COMPRETUDO SUPERMERCADOS-BRADESCO EXPRES Ocorrência: Pagamento efetivado

Data Cálculo: 07/11/2020 Origem: Maciça Validade Início: 03/12/2020 Fim: 29/01/2021

Código	Descrição Rubrica	Valor
101	VALOR TOTAL DE MR DO PERIODO	R\$ 1.045,00
104	VALOR DO DECIMO-TERCEIRO SALARIO	R\$ 1.045,00
216	CONSIGNAÇÃO EMPRESTIMO BANCARIO	R\$ 52,00

Competência	Período	Valor Líquido	Meio de Pagamento	Status	Previsão do Pagamento	Data do Pagamento	Crédito Invalidado	Isento IR
06/2021	01/07/2020 a 31/07/2020	R\$ 1.129,59			16/06/2021 *		Não	Não

Banco: 237 - BRADESCO OP: 568638 - COMPRETUDO SUPERMERCADOS-BRADESCO EXPRES Ocorrência: Crédito não retornado

Data Cálculo: 11/06/2021 Origem: PAB Validade Início: 16/06/2021 Fim: 31/08/2021

Código	Descrição Rubrica	Valor
101	VALOR TOTAL DE MR DO PERIODO	R\$ 1.045,00
159	CORRECAO MONETARIA COMPLEMENTAR DE RENDA	R\$ 84,59

REPÚBLICA FEDERATIVA DO BRASIL

TÍTULO ELEITORAL

IDENTIFICAÇÃO  
BIOMÉTRICA



NOME DO ELEITOR

MARLI TEREZINHA WOLF

DATA DE NASCIMENTO

12/11/1966

Nº INSCRIÇÃO

0222 1099 0973

D.V.

ZONA

048

SEÇÃO

0123

MUNICÍPIO / UF

XAXIM/SC

DATA DE EMISSÃO

11/12/2017

JUIZ ELEITORAL

*M. Terezinha Wolf*

VALIDO SOMENTE COM MARCA D'ÁGUA - JUSTIÇA ELEITORAL



**Ministério da Fazenda**  
**Receita Federal**  
 COMPROVANTE DE INSCRIÇÃO CPF

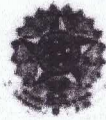

Número  
**836.083.203-00**

Nome  
**JOSUE DA SILVA SOUSA**

Nascimento  
**11/12/1978**

VALIDA EM TODO O TERRITÓRIO NACIONAL

REGISTRO FEDERAL 000056113596-7 DATA EMISSÃO 11/02/2019

Nome JOSUE DA SILVA SOUSA

FILIAÇÃO RAIMUNDO NONATO DOS SANTOS SOUSA E MARIA OLIVEIRA DA SILVA SOUSA

NATURALIDADE PAULO RAMOS - MA

DATA DE NASCIMENTO 11/12/1978

DOC ORIGINAL CASAM. N. 5912 FLS. 86 LIV. 21B

CPF 836083203-00

ASSINATURA DO TITULAR *Josue*

ASSINATURA DO DIRETOR

LEI Nº 7.116 DE 29/08/83

VIA-02

---

REPÚBLICA FEDERATIVA DO BRASIL

ESTADO DO MARANHÃO  
 SECRETARIA DE ESTADO DA SEGURANÇA PÚBLICA  
 DELEGACIA GERAL DE POLÍCIA CIVIL  
 INSTITUTO DE IDENTIFICAÇÃO

MM8025528

POLEGAR DIREITO

ASSINATURA DO TITULAR *Josue da Silva Sousa*

CARTEIRA DE IDENTIDADE



# CONTRATO PARTICULAR DE COMPROMISSO DE COMPRA E VENDA



Pelo presente instrumento particular de compromisso de compra e venda, de um lado GILMAR NARCISO portador da Cédula de Identidade Nr. 3233555 e CPF/CNPJ Nr. 927.819.009-82 residente e domiciliado na cidade de CHAPECO estado de SC situado na RUA 25 JULHO 1073-D de ora designado Vendedor, e, de outro lado MARLI TEREZINHA WOLF residente e domiciliado na cidade de XAXIM no estado de SC à RUA ANTONIO SANTO CECHETI portador da Cédula de Identidade Nr. 2871364 e CPF/CNPJ Nr. 801.269.019-53 ajustam a compra e venda do Imóvel Compromissado IMÓVEL LOCALIZADO NA RUA 25 DE JULHO N 1073-D BAIRRO EFAPI LOTEAMENTO VILA PASCOA NA CIDADE DE CHAPECO-SC TERENO DE 7X20 COM CASA MISTA 6X11 O MESMO NÃO POSSUI ESCRITURA APENAS CONTRATO.

- 1a. - O preço total da venda ora efetuada é de R\$ 40.000,00 ( quarenta mil reais ) os quais deverão ser pagos nas seguintes condições:  
SERA PAGO NAS SEGUINTE MANEIRA O VALOR SERA PAGO AVISTA R\$ 40.000,00 NO DIA 08/09/2020, O VENDEDOR TERA O PRAZO DE 60 DIAS A PARTIR DA DATA DE ASSINATURA DO CONTRATO. SENDO QUE O VENDEDOR SE COMPROMETE ENTREGAR O BEM ATÉ ESTA DATA SEM NENHUM ONUS OU PREJUÍZO AO COMPRADOR TODAS AS TAXAS PAGAS DE LUZ, ÁGUA, E DÉBITOS MUNICIPAIS E ESTADUAIS.
- 2a. - O comprador tomou posse do Imóvel comprometido, podendo nele fazer toda e qualquer benfeitoria que julgar conveniente, conservando-o porém em nome dos vendedores até o pagamento final do débito que ora fica a dever.
- 3a. - Todos os impostos que sejam ou venham a ser lançados sobre o Imóvel ora comprometido, a partir desta data, serão pagos exclusivamente pelo comprador dentro dos respectivos vencimentos, embora sejam lançados em nome dos vendedores ou de terceiros.
- 4a. - O presente contrato ficará rescindido imediatamente e de nenhum efeito, independente de qualquer aviso ou formalidade, se o comprador deixar de pagar os vendedores, três (3) meses consecutivos, num, prazo superior a 90 (noventa) dias, as prestações a que se refere a cláusula primeira deste contrato e, neste caso perderá o comprador em benefício dos vendedores, o direito a devolução das importâncias pagas por conta do preço ajustado, bem como das importâncias dispendidas com impostos, benfeitorias, etc.
- 5a. - O presente contrato particular obriga em todas as cláusulas e condições, tanto as partes contratantes, como seus sucessores e herdeiros.
- 6a. - Os vendedores se obrigam e se comprometem, por si, seus herdeiros, ou sucessores, a outorgar e assinar em favor do comprador, seus herdeiros, ou sucessores, ou ainda de pessoas pelo comprador indicadas, a respectiva escritura definitiva do Imóvel comprometido, livre e desembaraçado de quaisquer ônus, uma vez que hajam recebido do comprador, seus herdeiros ou sucessores, a importância total que ora fica a dever bem como, no caso de recusa, ou falta de cumprimento de qualquer das cláusulas deste contrato, serem obrigados a devolver ao comprador, em dobro, as importâncias totais que mesmo hajam recebido por conta do preço ajustado, bem como a indenização das importâncias pagas e dispendidas com benfeitorias e demais melhoramentos no Imóvel comprometido, além dos prejuízos decorrentes e que serão apurados.
- 7a. - Correrão por conta do comprador todas as despesas deste contrato particular de compromisso de compra e venda, bem como todas as despesas com escritura definitiva, com exceção dos impostos que, por força da lei, competirem seus pagamentos aos promitentes vendedores.

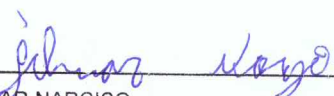
E, por estarem assim justos e combinados, assinam o presente documento em 2 vias, na presença de 2 (duas) testemunhas.

XAXIM - SC, 8 de Setembro de 2020

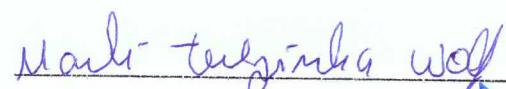
GILMAR NARCISO  

MARLI TEREZINHA WOLF  

TESTEMUNHAS

**NADALETI MATERIAIS DE CONSTRUCAO LTDA**

NADALETI MATERIAIS - XAXIM  
RUA DEZ DE NOVEMBRO, 1148 - XAXIM - SC - CEP:89825-000  
CNPJ:28.614.001/0004-98 Insc. Est.:263580431  
Fone:(49)93353-1234 Celular:

**Orçamento n° 009369**

Cód Cliente: Data: 13/08/2025 Validade: Pagamento: A Prazo Status: ABERTO  
Cliente: MARLI TEREZINHA WOLF Fone: 49 984340115 E-mail:

Vendedor: KETLIN XAXIM Frete: Cond:

Código	Descrição	NCM - Referência - Marca:	Qtd.	Un.	Valor	Total
10805	ARAME RECOZIDO PRETO N°18	72171090 - 0 - GERAL	1,000	UN	17,89	17,89
7921	AREIA MEDIA/FINA TONELADA	25051000 - 0 - GERAL	13,500	TON	200,00	2.700,00
4803	BRITA 01 TONELADA	25171000 - 0 - GERAL	9,000	TON	113,34	1.020,06
5450	CIMENTO SUPREMO CII F 32 50KG	25232910 - 0 - GERAL	10,000	UN	40,90	409,00
743	PREGO CABECA DUPLA 17X27	73170090 - 0 - GERAL	1,000	KG	28,71	28,71
8652	TIJOLO 6FUROS 9 X 14 X 24	69041000 - 0 - GERAL	1000,0	UN	1,09	1.090,00
5096	TRELICA TG8L 12 MT	73084000 - 0 - GERAL	5,000	UN	98,33	491,65
Total de Produtos:			1039,50		500,26	5.757,31

Frete: R\$ 30,00 Desc./Acr.: R\$ 0,00 Total Unitário: R\$ 500,26 Total Geral: R\$ 5.787,31

13/08/2025

Observações: -

NADALETI MATERIAIS DE CONSTRUCAO LTDA

MARLI TEREZINHA WOLF

# ADAPT

ADAPT MATERIAIS DE CONSTRUCAO LTDA.  
AV. GIACOMO LUNARDI , 237 FONE: (49)3353-6726

CNPJ: 07.915.145/0001-61 IE: 255.159.129 - SIMPLES NACIONAL  
E-mail: [Adapt\\_materiais@hotmail.com](mailto:Adapt_materiais@hotmail.com)  
Site:

## ORÇAMENTO

Nº: 000006476

Vendedor: 3 - ADAPT

Data Emissão: 13/08/2025

### Dados do Cliente:

4281 - MARLI TEREZINHA WOLF

CPF/CNPJ: 801.269.019-53

Endereço: RUA SEBASTIAO ALVES CAVALHEIRO Nº: 48

Cidade: XAXIM

UF: SC

Bairro: SANTA TEREZINH

Fone: 984340115

E-mail:

Celular:

### Produtos / Serviços:

Item	Descrição	UN.	Nº Pçs.	Quant.	Vlr. Unit.	Vlr. Total
15	AREIA	M	1	10,00	245,00	2.450,00
2	CIMENTO VOTORAN 50 KG	UN	1	10,00	45,90	459,00
3	LT BRITA	M	1	6,00	155,00	930,00
46	TN TRELISSA 12MM	M	1	36,00	9,50	342,00
40	LT FERRO 10MM 3/8	UN	1	8,00	63,00	504,00
44	LT FERRO 4,2MM	UN	1	9,00	15,90	143,10
698	ARAME RECOZIDO 1KG	UN	1	1,00	18,00	18,00
675	PREGO 17 X 27 COM 2 CABECA	KG	1	2,00	29,90	59,80
6468	LOTE1 TIJOLO KI TIJOLO 9X14X24 QUANT 577 OU 627	UN	1	1000,00	1,20	1.200,00

Total Peças: 9

Total Bruto R\$: 6.105,90

Quant. Total: 1082,00

Desconto (-) R\$: 0,00

Impostos (+) R\$: 0,00

**Valor Total R\$: 6.105,90**

Forma Pgto:	Cond. Pagamento:	Dt. Validade: 30/08/2025	
Dt. Prev. Entrada	Dt. Prev. Entrega	Prazo dias Entrega:	Frete: Por Conta do Destinatário

### Observações:

ADAPT MATERIAIS DE CONSTRUÇÃO LTDA  
CNPJ: 07.915.145/0001-61  
Av. Giacomo Lunardi, 237  
B Sala 01-02 - Bairro Alvorada  
89825-000 - Xaxim/SC

**NÃO É DOCUMENTO FISCAL - NÃO É VÁLIDO COMO RECIBO E COMO GARANTIA DE MERCADORIA - NÃO COMPROVA PAGAMENTO**

Identificação do Estabelecimento Emitente

**AGROTER AGROPECUARIA & FERRAGEM LTDA - XAXIM**

CNPJ: 05943248000703

Inscrição Estadual: 258855282

R RIO GRANDE, 1043 - Bairro: CENTRO

E-mail: nfeagroter@gmail.com- Telefone: 4933534923

Orçamento nº: 615827

Emissão: 13/08/2025

Cliente: 37303 - MARLI TEREZINHA WOLF

CPF/CNPJ: 80126901953

Endereço: SEBASTIAO ALVES CAVALHEIRO - 48

Bairro: SANTA TEREZINHA

CEP: 89825000

Cidade: Xaxim - SC

Fone: 49984340115

Código	Descrição	UN	Quantidade	Unit. Líquido	Tot:
2404	TIJOLO 6 FUROS 9X14X24 CONSTRULAR/LORENZETTI	UN	1.000,00	1,12	1.120,0
13874	AREIA MÉDIA (TON)	TON	2,60	188,00	488,8
27004	BRITA Nº1 (TON)	TON	3,00	104,90	314,7
3731	COLUNA DE FERRO 7 X 14CM COM VERGALHAO 5/16" (BARRA 6 METI UN	UN	4,00	128,00	512,0
2740	ARAME RECOZIDO 1.24MM BWG 18 1KG '	KG	1,00	18,80	18,8
23	PREGO 18 X 30 CABECA DUPLA GERDAU	KG	1,00	19,90	19,9
2100	CIMENTO VOTORAM TODAS AS OBRAS CPIV 50KG VOTORAM	SC	15,00	46,80	702,0
6103	FERRO TRELICADO TB 12 6/5/4,2 12 CM (12MTS) ""	UN	3,00	119,90	359,7

(+) Produto: 3.535,9  
(+) Taxa de Entrega: 0,0

(=) Total Orçamento: 3.535,9

FORMA PAGAMENTO

PARCELAMENTO

VALOR

Dinheiro

A Vista

R\$3.535,90

Vendedor

EDINEI MILANI

Orçamento válido por 7 dias

Obs:

*Edinei Milani*

AGROTER AGROPECUARIA  
E FERRAGEM LTDA  
CNPJ 05.943.248/0007

