

REPÚBLICA FEDERATIVA DO BRASIL
GOVERNO FEDERAL

Estado de Santa Catarina
Secretaria de Estado da Segurança Pública

Nome / Name
TEREZA ARUDA

Nome Social / Social Name

Registro Geral - CPF / Personal Number
986.285.509-68

Data de Nascimento / Date of Birth
28/02/1967

Naturalidade / Place of Birth
XAXIM/SC

Sexo / Sex
F

Nacionalidade / Nationality
BRA

Validade / Expiry
29/01/2035

Filiação / Filiation
**ELENA LEANDROS BALDUINO
PEDRO ARUDA**

Órgão Expedidor / Card Issuer
**POLÍCIA CIENTÍFICA DE SANTA CATARINA
(PCISC)**

Local / Place of Issue
XAXIM/SC

Emissão / Issue
29/01/2025

Assinatura do Expedidor / Card Issuer Signature
Andressa Boer Fronza
Perita-Geral

0000000556

J10000342832

TEREZA ARUDA

LEI N° 7.116 DE 29 DE AGOSTO DE 1983

VÁLIDA EM TODO O TERRITÓRIO NACIONAL

CARTEIRA DE IDENTIDADE

REPÚBLICA FEDERATIVA DO BRASIL

TÍTULO ELEITORAL IDENTIFICAÇÃO BIOMÉTRICA

NOME DO ELEITOR
TEREZA ARUDA

DATA DE NASCIMENTO
28/02/1967

Nº INSCRIÇÃO
0156 7328 0965

D.V.
048

SEÇÃO
0106

MUNICÍPIO / UF
XAXIM/SC

DATA DE EMISSÃO
27/08/2019

JUIZ ELEITORAL

VÁLIDO SOMENTE COM MARCA D'ÁGUA - JUSTIÇA ELEITORAL

REPÚBLICA FEDERATIVA DO BRASIL
GOVERNO FEDERAL

Estado de Santa Catarina
Secretaria de Estado da Segurança Pública

Nome / Name
LEONIR CHAVES

Nome Social / Social Name

Registro Geral - CPF / Personal Number
816.805.119-04

Data de Nascimento / Date of Birth
09/11/1971

Naturalidade / Place of Birth
SEARA/SC

Sexo / Sex
M

Nacionalidade / Nationality
BRA

Validade / Expiry
22/01/2035

Filiação / Filiation
**MARIA DE SOUZA
NICANOR CHAVES**

Órgão Expedidor / Card Issuer
**POLÍCIA CIENTÍFICA DE SANTA CATARINA
(PCISC)**

Local / Place of Issue
XAXIM/SC

Emissão / Issue
22/01/2025

Assinatura do Titular / Cardholder's Signature
Leonir Chaves

0000000556

J10000308207

LEONIR CHAVES

LEI N° 7.116 DE 29 DE AGOSTO DE 1983

VÁLIDA EM TODO O TERRITÓRIO NACIONAL

CARTEIRA DE IDENTIDADE

REPÚBLICA FEDERATIVA DO BRASIL

TÍTULO ELEITORAL IDENTIFICAÇÃO BIOMÉTRICA

NOME DO ELEITOR
LEONIR CHAVES

DATA DE NASCIMENTO
09/11/1971

Nº INSCRIÇÃO
0301 3479 0906

D.V.
048

SEÇÃO
0145

MUNICÍPIO / UF
XAXIM/SC

DATA DE EMISSÃO
30/08/2019

JUIZ ELEITORAL

TRABALHADOR

Esta é a sua **Carteira de Trabalho e Previdência Social - CTPS**, documento obrigatório para o exercício de qualquer emprego ou atividade profissional.

Nela deverão ser registrados todos os dados do Contrato de Trabalho, elementos básicos para o reconhecimento dos seus direitos perante a Justiça do Trabalho, bem como para a obtenção da aposentadoria e demais benefícios previdenciários, garantindo, ainda, sua habilitação ao seguro-desemprego e ao Fundo de Garantia do tempo de serviço - FGTS.

O conjunto de anotações contido neste documento e o seu estado de conservação, espelham a conduta, a qualificação e as atividades profissionais do seu portador.

Pela sua importância, é seu dever protegê-la e cuidá-la, pois além de conter o registro de sua vida profissional e a garantia da preservação e validade de seus direitos como trabalhador e cidadão, contribui para assegurar o seu futuro e o de seus dependentes, tendo validade, também, como documento de identificação.

CONFECCIONADA COM RECURSOS DO
FAT - FUNDO DE AMPARO AO TRABALHADOR.

ESTA CARTEIRA CONTEM 50 PÁGINAS NUMERADAS



MINISTÉRIO DO TRABALHO
SECRETARIA DE POLÍTICAS DE EMPREGO E SALÁRIO

CARTEIRA DE TRABALHO E PREVIDÊNCIA SOCIAL

PIS/PASEP

124.39629.66-0

NÚMERO

4940395

SÉRIE

001-0

UF

SC

Leenis Chaves

ASSINATURA DO TITULAR

POLEGAR DIREITO



NOME: LEONIR CHAVES

LOC. DE NASC.: SEARA - SC

09/11/1971
NASCIMENTO

FILIAÇÃO: NICANOR CHAVES
MARIA DE SOUZA

DOC. APRESENTADO: R.G. 2698700-7 SSP SC

ESTADO CIVIL: CASADO

LEI Nº9.049, DE 18 DE MAIO DE 1995.

RG: 2698700-7

CPF: 816.805.119-04

LOCAL DA EMISSÃO: PM DE SEARA
EMIÇÃO: 04/03/2004

Abeltoni B. Moreira

ASSINATURA DO EMISSOR

02

QUALIFICAÇÃO CIVIL

BRASILEIRO

ALTERAÇÃO DE IDENTIDADE

03

FILIAÇÃO

DATA DE NASC. DE

PARA

DOCUMENTO

MOTIVO

ASSINATURA E CARIMBO DO EMISSOR

NOME

DOCUMENTO

MOTIVO

ASSINATURA E CARIMBO DO EMISSOR

NOME

DOCUMENTO

MOTIVO

ASSINATURA E CARIMBO DO EMISSOR

NOME

DOCUMENTO

MOTIVO

ASSINATURA E CARIMBO DO EMISSOR

LE G E N D A

A - CASAMENTO | C - DIVÓRCIO | E - RECONHECIMENTO DE PATERNIDADE | G - DATA DE NASCIMENTO
B - SEP. JUDICIAL | D - ADOÇÃO | F - MUDANÇA VOLUNTÁRIA

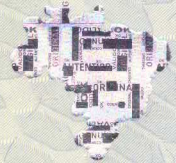

REPÚBLICA FEDERATIVA DO BRASIL
REGISTRO CIVIL DAS PESSOAS NATURAIS

CERTIDÃO DE NASCIMENTO

NOME:

TEREZA ARUDA

MATRÍCULA:

109728 01 55 1989 1 00003 052 0019140 35

DATA DE NASCIMENTO POR EXTENSO

DIA

MÊS

ANO

Vinte e oito de fevereiro de mil novecentos e sessenta e sete

28

02

1967

HORA

MUNICÍPIO DE NASCIMENTO E UNIDADE DA FEDERAÇÃO

02:00

Xaxim/SC

MUNICÍPIO DE REGISTRO E UNIDADE DA FEDERAÇÃO

LOCAL DE NASCIMENTO

SEXO

Xaxim/SC

Domicílio Paterno

feminino

FILIAÇÃO

Pedro Aruda e Elena Leandros Balduino

AVÓS

Paternos: Octaviano Aruda de Oliveira e Laudellina Alves Pereira

Maternos: José Leandros Balduino e Rosa Alves Damasceno

GÊMEO

NOME E MATRÍCULA DO(S) GÊMEO(S)

Não

DATA DO REGISTRO POR EXTENSO

NÚMERO DA DECLARAÇÃO DE NASCIDO VIVO

Vinte e dois de novembro de mil novecentos e oitenta e nove

Não informado

OBSERVAÇÕES

Não há.

Emolumentos Isentos.

NOME DO OFÍCIO: **Ofício de Registro Civil das Pessoas Naturais e de Interdições e Tutela, Pessoas Jurídicas e de Títulos e Documentos de Xaxim**

OFICIAL REGISTRADOR: **Fernando Pauletto**

MUNICÍPIO/COMARCA/UF: **Xaxim/SC**

ENDEREÇO: **Avenida Luiz Lunardi, 1155, Sala 01 - Centro - Xaxim/SC. CEP: 89.825-000. Fone: (49) 3353-2066. E-mail: registrocivilxaxim@gmail.com**

O conteúdo da certidão é verdadeiro. Dou Fé.
Xaxim, 17 de outubro de 2017

KEILA REGINA FUZINATTO
Escrevente Autorizada

Poder Judiciário
Estado de Santa Catarina
Selo Digital de Fiscalização
Selo Isento

EVI11471-QHWB
Confira os dados do ato em:

selo.tjsc.jus.br



REPÚBLICA FEDERATIVA DO BRASIL
REGISTRO CIVIL DAS PESSOAS NATURAIS

CERTIDÃO DE NASCIMENTO
NOME: LEONIR CHAVES

CPF

SEM INFORMAÇÃO

MATRÍCULA

107839 01 55 2024 1 00037 230 0017510 00

DATA DE NASCIMENTO POR EXTENSO
Nove de novembro de mil novecentos e setenta e um

DIA MÊS ANO
09 11 1971

NATURALIDADE
Seara-SC

MUNICÍPIO DE REGISTRO E UNIDADE DA FEDERAÇÃO
Seara - SC

LOCAL, MUNICÍPIO DE NASCIMENTO E UF
Seara-SC, Seara-SC

SEXO
Masculino

FILIAÇÃO
NICANOR CHAVES e MARIA DE SOUZA, residente e domiciliado(a) à(em) neste distrito, s/n, Seara-SC

AVÓS
BERNARDO CHAVES e DOZOLINA LAUTERIO, DOMINGOS DE SOUZA e CONCEIÇÃO RIQUETTI

DATA DO REGISTRO POR EXTENSO
Três de dezembro de dois mil e vinte e quatro

NÚMERO DA DNV/DECLARAÇÃO DE NASCIDO VIVO
Não consta no registro

AVERBAÇÕES/ANOTAÇÕES A ACRESCEER

Registro feito em restauração devido incêndio ocorrido neste Cartório aos 14 de dezembro de 1982. Registro feito de acordo com Provimento 149 de 30 de agosto de 2023, Art. 205A e aqui arquivado sob nº 17.

NOME DO OFÍCIO

Ofício de Registro Civil

OFICIAL REGISTRADOR

RAFAEL FERRER ALLIEVI

MUNICÍPIO/COMARCA/UF: Seara - SC

ENDEREÇO

Rua Sétimo Casarotto, 88, Centro - CEP: 89770-000
- rcseara@yahoo.com.br - (04) 93452-0002

Digitado por: LUCIRIA CAUS

Emolumentos

1 Registro - Isento

1 Selo de Fiscalização Isento (HHH71630-9FSO)

FRJ (Destinação: 24,42% FUPESC, até 24,42% Assist. Jud. Gratuita, 4,88% MP,

26,73% Ressarc. de atos isentos, 19,55% TJSC.) - Isento

Total: Isento



Poder Judiciário
Estado de Santa Catarina
Selo Digital de Fiscalização
Isento

HHH71630-9FSO

Confira os dados do ato em:
<http://selo.tjsc.jus.br/>

O conteúdo da certidão é verdadeiro. Dou fé.
Seara - SC, 03 de dezembro de 2024.

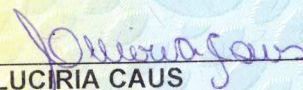
LUCIRIA CAUS
oficial substituta

BRP

5959229

GB

ARPENBRASIL

DECLARAÇÃO DE RESIDÊNCIA

Eu, CORRETOR E AVALIADOR DE IMÓVEIS, ADILSON LEMES DE OLIVEIRA, brasileiro, amasiado, corretor e avaliador de imóveis, devidamente inscrito no CRECI/SC nº 36.388, cadastrado no COFECI, através do número de inscrição do CNAI 29.030, residente na rua Antoninho Silveira, nº 149, Bairro Flor, Xaxim – SC e estabelecido na Rua Candido Teston, nº 949, Sala Comercial Centro, no município de Xaxim, estado de Santa Catarina, inscrita no CPF sob nº 743.590.619-00, e portador da Carteira de Identidade nº 2.165.269-SC. Administrador da residência de Marlene Neckel Feiten, localizada na Rua Ricardo Panizi nº 1207, com a Rua Senador Nereu Ramos, do bairro Guarany em Xaxim – SC. de ora em diante denominado de Administrador de LOCAÇÃO da residência. Declaro, a pedido do (a) interessado (a) e para fins civil, criminal e judicial, que o (a) Sr. (a) TEREZA ARUDA, portador do CPF 986.285.509-68 e LEONIR CHAVES, portador do CPF 816.805.119-04, ambos residem na residência, localizada na Rua Ricardo Panizi nº1207, Bairro Guarani em Xaxim - SC.

Por ser verdade, dato e assino o presente documento, declarando estar ciente de que responderei criminalmente em caso de falsidade das informações aqui prestadas.

Xaxim - SC, 29/09/2025.

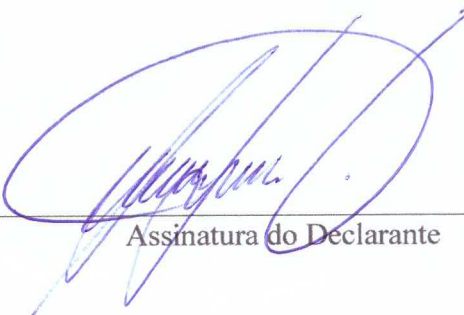

Assinatura do Declarante

Adilson Lemes de Oliveira
Corretor e Avaliador de Imóveis
CRECI/SC 36388 - CNAI 29.030

0695-FORTRESS SERVICOS LTDA

Demonstrativo de Pagamento de Salário

FORTRESS SERVICOS LTDA Capanema - PR

06/2025

Mensal

CNPJ 11.046.495/0001-06

CPF: 816.805.119-04

Registro	Nome do Funcionário	CBO	Empresa	Local	Departamento
1777	LEONIR CHAVES	514225	695	1	1.14.021.001
AUXILIAR DE SERVIÇOS GERAIS		Data Admissão:		28/04/2023	

Ev	Descrição	Referência	Proventos	Descont
1	Horas Normais Diurnas	28 Dias	1.543,39	
65	Insalubridade S/Salário Base	20,00 %	308,68	
161	Estouro do Mês Anterior			25,
230	Horas Acidente Trabalho Diurnas	2 Dias	110,24	
235	Insal.S/Sal.Base Acidente Trabalho	20,00 %	22,05	
1950	INSS	9,00 %		143,
4600	Desconto VA Conf. CCT - Pref. XAXIM	1,00 %		5,
4605	Premio Assiduidade - Pref. XAXIM	7,00 %	129,64	
Total			1.981,71	174,
Total Líquido				1.807,00

Salário Base	Sal Cont INSS	Bas Cálculo FGTS	FGTS Mês	Base IRRF C/Ded Simp	Faixa D
1.653,63	1.852,07	1.984,36	158,74	1.244,87	0,00

Recebi em: / /

Assinatura:



Xanxerê SC CEP 89820000

Nota Fiscal - Série 000 no. 01883186
RE Proc E-04/079/6683/2016 - IFE-03
ARINENSE DE ENERGIA ELÉTRICA
73000130 SEPD-Autorização n.08-2005/0006384-9
RAMOS, 51, CENTRO

Classificação: R1/ Residencial
Residencial

Tipo de Fornecimento:
Monofásico
Conta de energia Elétrica

MARLENE NECKEL FEITEN
RUA RICARDO PANIZZI, 1207

UNIDADE CONSUMIDORA
17963-9

GUARANI Xaxim SC
CEP 89 825-000-Rota 233-Sequencia: 3041
CPF/CNPJ 536 ***-**-68

CÓDIGO DO CLIENTE
36245

REF: MÊS / ANO
JUN/2025

TOTAL A PAGAR
R\$ 23,36

VENCIMENTO
07/07/2025



NOTA FISCAL Nº 01883186 SÉRIE 000 / DATA DE EMISSÃO: 10/06/2025 00:00:00

Consulte pela Chave de Acesso em:

<https://sat.sef.sc.gov.br/nfe/consulta>
Chave de acesso:

4225 0683 8559 7300 0130 6600 0001 8831 8610 0007 8955

Protocolo de autorização: 3422500021708301 10/06/2025 as 09:05:05

INFORMAMOS QUE DEVIDO A RESPOSTA DA CONSULTA COPAT Nº 2270000020185, O ICMS SEGUE NOVA FORMA DE CALCULO, AJUSTADO CONFORME INSTRUÇÕES DA FAZENDA ESTADUAL. A INTEGRA DA CONSULTA E RESPOSTA ESTAO DISPONÍVEIS EM NOSSO SITE WWW.DCELT.COM.BR. NESTE FAT. ESTÁ EM VIGOR A BANDEIRA VERMELHA PATAMAR I

DATAS DE LEITURAS		Leitura anterior 12/05/2025		Leitura atual 10/06/2025		Nº de dias 29		Próxima Leitura 10/07/2025	
Itens de fatura	Un.	Quant.	PU(R\$) com trib.	Val.(R\$)	PIS COFINS	ICMS		Val. I (R\$)	Tarifa Un.(R\$)
						Base (R\$)	Alq. (%)		
CUSTO DE DISPONIBILIDADE	KWh	30	0,71400	21,42		24,01	12,00	2,88	0,61791
ADICIONAL BANDEIRA AMARELA		20	0,02150	0,43		0,43	12,00	0,05	0,01881
ADICIONAL BANDEIRA VERMELHA		10	0,05100	0,51		0,51	12,00	0,06	0,04461
ASS CORPO DE BOMB.		1	1,00000	1,00					
TOTAL				23,36	0,00	24,95		2,99	

CONSUMO FATURADO	Kwh	Nº DIAS FAT	Tributo	Base Calc.(R\$)	Alq.(%)	Val.(R\$)
JUN/2025	30	29				
MAI/2025	34	33				
ABR/2025	54	29	PIS/PASEP	19,37	0,01000	0,0
MAR/2025	80	28	COFINS	19,37	0,01000	0,0
FEV/2025	69	29	ICMS	24,95	12,00	2,9
JAN/2025	73	33				
DEZ/2024	37	30				
NOV/2024	80	32				
OUT/2024	67	29				
SET/2024	75	32				
AGO/2024	67	26				
JUL/2024	30	33				
JUN/2024	30	31				

Reservado ao Fisco
0477.C7FF.0332.7BFD.89A1.B18E.40D7.6DF2

Medidor	Grandezas	Postos horários	Leitura Anterior	Leitura Atual	Const Medidor	Consumo KWH
8323	Energia Ativa-KWh	Unico	46023	46033	1,0	10

FATURAS EM ABERTO

Competencia
05/2025
04/2025

Valor
30,38
42,57

Vencimento
09/06/2025
07/05/2025

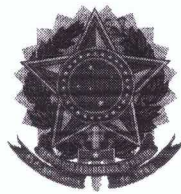

Ministério do Desenvolvimento e Assistência Social, Família e Combate à Fome
Secretaria de Avaliação, Gestão da Informação e Cadastro Único

Comprovante de cadastro

Sua família está cadastrada no Cadastro Único para Programas Sociais do Governo Federal!

Dados da família

Código familiar 8211406047	Data de cadastro 04/12/2023	Última atualização 30/09/2025	Limite para atualização 30/09/2027
Cadastro atualizado SIM	Faixa de renda familiar total Entre dois e três salários mínimos	Faixa de renda familiar por pessoa (per capita) Acima de meio salário mínimo	
Município de cadastramento XAXIM/SC			
Endereço GUARANI - RUA RICARDO PANIZZI 1207 - CEP: 89825000			

Integrantes da família

Nome	CPF	Data de nascimento	NIS, PIS ou PASEP	Estado cadastral	Parentesco com o RF
TEREZA ARUDA	986.285.509-68	28/02/1967	12775889729	Cadastrado	Pessoa Responsável pela Unidade Familiar - RF
LEONIR CHAVES	816.805.119-04	09/11/1971		Cadastrado	Cônjuge ou companheiro(a)

Autenticidade

A autenticidade poderá ser confirmada informando **a chave de segurança** no site do Ministério do Desenvolvimento e Assistência Social, Família e Combate à Fome

<https://cadunico.dataprev.gov.br/#/validacao-comprovante>

Chave de segurança
iNN1.rXK6.atLy.I9mC

Consulta realizada em **30/09/2025** às **15:22:01**

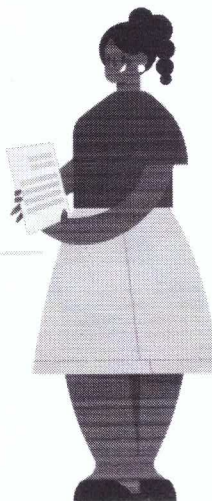



CLINICA BRANDELERO LTDA - 03.977.362/0001-25
RUA MARECHAL BORMANN, N° 17, CENTRO, XANXERÊ
SC, 89820000



Informações do Cidadão

NOME: TEREZA ARRUDA

58 Anos, 7 Meses e 26 Dias

CPF:

CNS: 706506361885290

Data de Nascimento: 28/01/1967

Sexo: Feminino

Raça/Cor: BRANCA

Nacionalidade: BRASIL

Nome da mãe: ELENA LEANDROS
BALDUINO

Telefone: 49988489414

E-mail:

Endereço: GUARANY, N° 63, AFONSO SORGATO, 89825000

ATESTADO

ATESTO A PEDIDO DA PACIENTE QUE A SRA TEREZA ESTÁ EM TRATAMENTO PARA ARRITMIA CARDIACA E DOENÇA PULMONAR CRONICA

149

MARCOS ANTONIO BRANDELERO

CRM: 8264 - SC

Dr. Marcos Antonio Brandelero
Cardiologista - Medicina Interna
CRM 8264

Paciente: TEREZA ARRUDA
Convênio: CISAMOSC XAXIM
Solicitante: GUILHERME W.M.TENFEN
Protocolo: 14881

Nascimento: 28/01/1967
Idade: 58a 5m 11d
Sexo: Feminino
Data Exame: 09/07/2025

TOMOGRAFIA COMPUTADORIZADA DO TÓRAX

TÉCNICA

Os cortes tomográficos computadorizados foram obtidos em aparelho multislice, sem a utilização de contraste iodado intravenoso.

RELATÓRIO

Extenso enfisema centrolobular e parasseptal difuso em ambos os pulmões.

Nódulo com calcificação central medindo cerca de 0,7 cm localizado na língula.

Nódulo, não calcificado com contorno irregular medindo cerca de 0,6 x 0,5 cm localizado no segmento basal medial / posterior do lobo inferior direito.

Espessamento pleuroapical bilateral.

Não há evidências de consolidações.

Traqueia, brônquios principais e lobares pérvios.

Não há sinais de derrame pericárdico.

Não há evidência de derrame pleural.

Não se identificam linfonodomegalias mediastinais.

Coração e grandes vasos do mediastino com dimensões preservadas.

Calcificações parietais vasculares.

Mediastino centrado.

Sinais degenerativos da coluna dorsal.

Impressão:

Extenso enfisema centrolobular e parasseptal difuso em ambos os pulmões.

Nódulo com calcificação central medindo cerca de 0,7 cm localizado na língula.

Nódulo, não calcificado com contorno irregular medindo cerca de 0,6 x 0,5 cm localizado no segmento basal medial / posterior do lobo inferior direito.

Espessamento pleuroapical bilateral.

Claudia M. Alves

Claudia Maria Alves Martins Pinheiro
CRM:RJ/850020 20321