

REPÚBLICA FEDERATIVA DO BRASIL
 ESTADO DE SANTA CATARINA
 SECRETARIA DE ESTADO DA SEGURANÇA PÚBLICA
 INSTITUTO GERAL DE PERÍCIA
 INSTITUTO DE IDENTIFICAÇÃO

POLEGAR DIREITO



ASSINATURA DO TITULAR

Marcilene de Mello

CARTeira DE IDENTIDADE

PROIBIDO PLASTIFICAR

VALIDA EM TODO O TERRITÓRIO NACIONAL

REGISTRO GERAL 3.288.512

NOME MARILENE MARINHO DE MELLO

DATA DE EMISSÃO 12/JUL/2018

FILIAÇÃO ARCINDO MARINHO DE MELLO
 ANTONIA MACIEL

NATURALIDADE LAJEADO GRANDE SC

DOB ORIGEM CERT. NASC. 923 LV 1-A FL 231

DATA DE NASCIMENTO 30/10/1967

CART. ZAMBROGNA-XAXIM SC

OPF 927.826.399-00

XAXIM - SC

JOÃO MARCIO LOPES
 Diretor do Instituto de Identificação - IGI/SC
 Partido Criminal
 Assinatura do Diretor
 LEI Nº 7.116 DE 29/03/83

REPÚBLICA FEDERATIVA DO BRASIL

ESTADO DE SANTA CATARINA

SECRETARIA DE ESTADO DA SEGURANÇA PÚBLICA

INSTITUTO GERAL DE PERÍCIA

INSTITUTO DE IDENTIFICAÇÃO

POLEGAR DIREITO

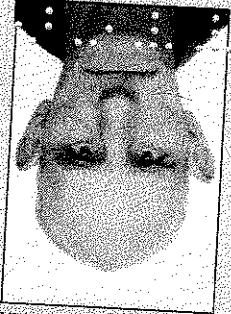
PROIBIDO PLASTIFICAR

ASSINATURA DO TITULAR

Sadi Rogue Tiha

CARTeira DE IDENTIDADE

VALIDA EM TODO O TERRITÓRIO NACIONAL

REGISTRO GERAL 2.079.914

DATA DE EXPEDIÇÃO 12/JUL/2018

NOME SADI ROQUE TIHA

FILIAÇÃO PEDRO TIHA ANA RIBEIRO

NACIONALIDADE XANXERÊ SC

DATA DE NASCIMENTO 16/08/1956

DOC. ORIGEM CERT. CAS. 200 LV 1-B FL 100

"COM AVERB. SEPARAÇÃO"

CPF 684.747.179-49

ASSINATURA DO DIRETOR

JOAO MARCIO LOPES

Diretor do Instituto de Identificação - IGI/SC

LEI N.º 7.116 DE 29/08/83

XAXIM - SC

FOLHA RESUMO CADASTRO ÚNICO - V7

I - INFORMAÇÕES RELATIVAS AO CADASTRO DA FAMÍLIA

1.01 Código Familiar: 078422131-60

1.10 Data da Entrevista: 11/09/2024

RENDIA PER CAPITA DA FAMÍLIA: R\$ 520,00

II - ENDEREÇO DA FAMÍLIA

1.11 - Localidade: LINHA PEDRO GUERREIRO

1.12 - Tipo: ESTRADA

1.13 - Título:

1.14 - Nome: INTERIOR DE XAXIM

1.15 - Número:

1.16 - Complemento do Número: SEM NUMERO

1.17 - Complemento Adicional: CASA 1

1.18 - Cep: 89825-000

1.20 - Referência para Localização:

III - COMPONENTES DA FAMÍLIA

RESPONSÁVEL FAMILIAR

4.02 - Nome Completo: MARILENE MARINHO DE MELLO

4.03 - NIS: 13193933723

4.06 - Data de Nascimento: 30/10/1967

4.07 - Parentesco com Responsável Familiar: CONJUGE OU COMPANHEIRO(A)

4.02 - Nome Completo: SADI ROQUE ILHA

4.03 - NIS: 10731832911

4.06 - Data de Nascimento: 16/08/1956

4.07 - Parentesco com Responsável Familiar: FILHO(A)

4.02 - Nome Completo: ANDREI ROQUE ILHA

4.03 - NIS: 21219978320

4.06 - Data de Nascimento: 23/07/2005

Xaxim - SC 11/09/2024

Local e Data

Assinatura do Responsável pela Unidade Familiar(RF)

Assinatura do Entrevistador/Responsável pelo Cadastramento

Caso o RF não saiba assinar, o entrevistador registrará a expressão "A ROGO" e, a seguir, o nome do RF.

(A ROGO é a expressão jurídica utilizada para indicar que a identificação, substituindo a assinatura, foi delegada a outra pessoa)

Classificação: B10 Residência Residencial bandeira vermelha

SADI ROQUE ILHA
 LINH PEDRO GUÉRREIRO, S/N
 CX 01
 INTERIOR DE XAXIM Xaxim SC
 CEP 89 825-000-Rota: 278-Sequencia: 1111
 CPF/CNPJ 884.***-***-49

UNIDADE CONSUMIDORA
23822-8

CÓDIGO DO CLIENTE
 38567

REF: MÊS / ANO
SET/2024

TOTAL A PAGAR
R\$ 52,19

VENCIMENTO
11/10/2024



Consulte pela Chave de Acesso em:
<https://sat.sef.sc.gov.br/nfe/consulta>
 Chave de acesso:
 4224 0983 8559 7300 0130 6600 0001 4185 3210 0007 5979
 Protocolo de autorização: 3422400013353452 10/09/2024 às 08:45:41

A PARTIR DO DIA 29/08/2024 AS TARIFAS DA DCELT FORAM REAJUSTADAS EM MÉDIA 4,87% NESTE FAT. ESTÁ EM VIGOR A BANDEIRA VERMELHA PATAMAR INFORMAMOS QUE DEVIDO A RESPOSTA DA CONSULTA COPAT Nº 2270000020185, O ICMS SEGUE NOVA FORMA DE CALCULO, AJUSTADO CONFORME INSTRUÇÕES DA FAZENDA ESTADUAL. A INTEGRA DA CONSULTA E RESPOSTA ESTAO DISPONIVEIS EM NOSSO SITE WWW.DCELT.COM.BR.

DATAS DE LEITURAS	Leitura anterior		Leitura atual		Nº de dias	Próxima Leitura			
	08/08/2024		10/09/2024			06/10/2024			
Itens de fatura	Un.	Quant.	PU(R\$) com trib.	Val.(R\$)	PIS	Base (R\$)	Alq. (%)	Val.(R\$)	Tarifa Un.(R\$)
CONSUMO kWh BANDERA VERMELHA		30	0,21800	6,48	0,36	7,80	12,00	0,68	0,17456
CONSUMO kWh BANDERA VERMELHA		70	0,36000	25,20	0,65	28,50	12,00	3,42	0,29926
CONSUMO kWh BANDERA VERMELHA		36	0,53275	19,18	0,42	21,78	12,00	2,60	0,44869
ADICIONAL BANDERA VERMELHA		41	0,03244	1,33	0,03	1,33	12,00	0,16	0,02780
TOTAL				52,19	1,64	68,88		7,08	

Desconto tarifa social: 25,48

CONSUMO FATURADO Kwh	Nº DIAS FAT
SET/2024	33
AGO/2024	31
JUL/2024	31
JUN/2024	30
MAY/2024	31
ABR/2024	29
MAR/2024	29
FEV/2024	30
JAN/2024	31
DEZ/2023	28
NOV/2023	32
OUT/2023	28
SET/2023	32

Tributo	Base Calc.(R\$)	Alq.(%)	Val.(R\$)
PIS/PASEP	64,75	0,34000	0,29
COFINS	64,75	1,69000	1,35
ICMS	68,88	12,00	7,06

Reservado ao Fisco
 84E8 E117.78D0 35EB.DA29.4B01.C71B.6BDF

Medidor	Grandezas	Postos horários	Leitura Anterior	Leitura Atual	Const Medidor	Consumo KWH
2000838	Energia Ativa-kWh	1co	83574	83710	1,0	136

REPÚBLICA FEDERATIVA DO BRASIL
JUSTIÇA ELEITORAL
TÍTULO ELEITORAL

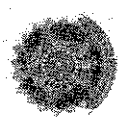

NOME DO ELEITOR
MARILENE MARINHO DE MELLO

DATA DE NASCIMENTO **30/10/1967**

ZONA **048**

SEÇÃO **0053**

MUNICÍPIO / UF
XAXIM / SC

DATA DE EMISSÃO
30/04/2022

