

VÁLIDA EM TODO O TERRITÓRIO NACIONAL

REGISTRO  
GERAL

1.699.179

DATA DE  
EXPEDIÇÃO

15/JUN/2011

NOME

ALENOIR STEFAN

FILIAÇÃO

TERESINHA STEFAN

NATURALIDADE

XAXIM SC

DATA DE NASCIMENTO

25/JAN/1966

DOC. ORIGEM

CERT. CAS. 6810 LV B-27 FL 253

CART. FARDO XANXERÊ SC  
"COM AVERB. SEP. JUDICIAL"

CPF

572.256.999-20

**Albino Souza de Araujo**

Delegado de Polícia

XANXERÊ - SC

Matr. 253.516-5

ASSINATURA DO DIRETOR

LEI Nº 7.116 DE 29/08/83

THOMAS GREG & SONS

VÁLIDA EM TODO O TERRITÓRIO NACIONAL

REGISTRO GERAL **1.699.179**

DATA DE EXPEDIÇÃO **15/JUN/2011**

NOME **ALENOIR STEFAN**

FILIAÇÃO **TERESINHA STEFAN**

NATURALIDADE **XAXIM SC**

DATA DE NASCIMENTO **25/JAN/1966**

DOC. ORIGEM **CERT. CAS. 6810 LV B-27 FL 253  
CART. FARDO XANXERÊ SC  
"COM AVERB. SEP. JUDICIAL"**

CPF **572.256.999-20**

**Albino Souza de Araujo**

**Delegado de Polícia**

**XANXERÊ - SC**

**Matr. 253.516-5**

ASSINATURA DO DIRETOR  
LEI Nº 7.116 DE 29/08/83

THOMAS DREID & SONS

CARTEIRA DE IDENTIDADE

THOMAS GRES & SONS

ASSINATURA DO TITULAR

Alexandre Stefan

POLEGAR DIREITO

ESTADO DE SANTA CATARINA  
SECRETARIA DE ESTADO DA SEGURANCA PUBLICA E DEFESA DO CIDADAO  
INSTITUTO GERAL DE PERICIA  
INSTITUTO DE IDENTIFICACAO

REPUBLICA FEDERATIVA DO BRASIL



REPÚBLICA FEDERATIVA DO BRASIL



TÍTULO ELEITORAL

IDENTIFICAÇÃO  
BIOMÉTRICA

NOME DO ELEITOR

ALENOIR STEFAN

DATA DE NASCIMENTO

25/01/1966

Nº INSCRIÇÃO

0174 8708 0906

D.V.

ZONA

048

SEÇÃO

0103

MUNICÍPIO / UF

XAXIM/SC

DATA DE EMISSÃO

05/08/2019

JUIZ ELEITORAL

VÁLIDO SOMENTE COM MARCA D'ÁGUA - JUSTIÇA ELEITORAL

REPÚBLICA FEDERATIVA DO BRASIL

POLEGAR DIREITO

*Alencio Stepa*

ASSINATURA OU IMPRESSÃO DIGITAL DO ELEITOR

VALIDO SOMENTE COM MARCA D'ÁGUA - JUSTIÇA ELEITORAL



REPÚBLICA FEDERATIVA DO BRASIL

# Certidão Inteiro Teor de Nascimento

NOME

**ALENOIR STEFAN**

MATRÍCULA

**10548601551969100021262001382308**

**DESCRIÇÃO INTEIRO TEOR**

**Certifico que, a pedido de parte interessada, revendo os livros de Registros de Nascimento desta Serventia, encontrei às fls. nº 262 do livro A-21, com registro sob nº 13.823, o termo com a seguinte transcrição: Em Vinte e Nove de Novembro de mil novecentos e sessenta e nove, nesta cidade e Comarca de Xanxerê, Estado de Santa Catarina. em cartório compareceu a Sra. TERESINHA STEFAN. e, perante as testemunhas adiante nomeadas e no fim assinadas declarou que no dia vinte e cinco de Janeiro de mil novecentos e sessenta e seis (25-1-1966) às 10 hs. em Xaxim, neste Estado. nasceu ALENOIR STEFAN do sexo masculino, de côr branca, filho ilegítima da declarante Da. TERESINHA STEFAN, do lar, natural de Faxinal dos Guedes, neste Estado, solteira, Sendo este o 2º filho do casal. Assento feito de acôrdo com a Lei 765, de 14-7-1949. São avós maternos ATILIO STEFAN e MARIA GAIO. Nada mais declarou. Lido e achado conforme, assina o declarante com as testemunhas: Luiz Ilha e Reinaldo Secchet, pessoas capazes e conhecidas de mim, Carmen Castaman Fardo, Oficial do Registro Civil, que o escrevi e assino. Carmen Castaman Fardo, Terezinha Stefani, Luiz Ilha, Reinaldo Secchet Anotação: Casou-se neste Cartorio, com Rosane Bodanese, livro B-27, fls. 253, nº 6.810, em 27 de Julho de 1990 Anotação: Conforme Mandado dos Autos nº 081.08.000762-8 da Vara Única da Comarca de Xaxim, neste Estado em data de 09 de junho de 2008 e assinado pelo Dr. André Luiz Lopes de Souza, Juiz de Direito, julgou procedente a SEPARAÇÃO CONSENSUAL do casal Alenoir Stefan e Rosane Bodanese Stefan, a qual voltará a usar o nome de solteira ou seja ROSANE BODANESE. Selo de fiscalização Isento GDF54770-0G6D Dou fé, Xanxerê - SC, 28 de maio de 2021. FRANCIELE IMBES Anotação: Conforme Escritura de Conversão de Separação**

**(CONTINUA NO VERSO)**

Certifico que, em data de 28 de Março de 2023, foi materializada esta certidão enviada pela Central de Informações do Registro Civil, sendo a autenticidade de sua assinatura digital padrão ICP-Brasil por mim conferida.

Certidão lavrada por FRANCIELE IMBES - Oficial do Registro Civil das Pessoas Naturais de Xanxerê, o(a) qual assinou eletronicamente aos 28 de Março de 2023, nos termos do Provimento nº 46/2015 do Conselho Nacional de Justiça.

Oficial de Registro Civil das Pessoas Naturais  
Xanxerê - SC  
FRANCIELE IMBES - Oficial  
Rua Victor Konder, 982 - Centro - CEP: 89820-000  
E-mail: registrocivilxe@gmail.com  
Tel: (49) 34330137

O Conteúdo da Certidão é verdadeiro. Dou Fé,

Xaxim  
César Teixeira - Oficial  
Valor recebido pela certidão eletrônica: R\$ 49,48  
Valor recebido pela materialização: R\$ 38,45

Poder Judiciário do Estado de Santa Catarina  
Selo Digital de Fiscalização  
Selo Normal  
GOW14839-2AM0  
Confira os dados do ato em selo.tjsc.jus.br

Poder Judiciário do Estado de Santa Catarina  
Selo Digital de Fiscalização  
Selo Normal  
GSN69271-18IT  
Confira os dados do ato em selo.tjsc.jus.br



Judicial em divórcio, lavrada no Tabelionato de Notas em Xaxim, neste Estado em data de 29 de novembro de 2013, no livro 236, fls. 126 e como assistente Dra. Simone Sassanovicz-advogada, o casal Alenoir Stefan e Rosane Bodanese DIVORCIARAM-SE, a qual continuará a usar o nome de solteira ou seja ROSANE BODANESE. Sem partilha de bens. Selo de fiscalização Isento GDF54771-RLNZ Dou fé, Xanxerê - SC, 28 de maio de 2021. FRANCIELE IMBES Anotação: ALENOIR STEFAN casou-se com NEUSA MARIA LEONARDO neste Ofício em 14/02/2014, sendo o termo lavrado no livro B-41 sob número 10722 às folhas 54 Selo de fiscalização Isento GDF54772-PG9T Dou fé, Xanxerê - SC, 28 de maio de 2021. FRANCIELE IMBES Anotação: De acordo com a Escritura Pública lavrada no Tabelionato de Notas de Xaxim/SC, em 19/05/2021, no livro 294, fl. 088, protocolo 20319, assistidos pelo advogado(a) REGIS VITOR NISSOLA GABRIEL, OAB/SC nº 54150, recebida e arquivada nesta Serventia, procedo à averbação do DIVÓRCIO CONSENSUAL dos contraentes ALENOIR STEFAN e NEUSA MARIA LEONARDO, sem bens a partilhar. Selo de fiscalização Pago GDF58545-3XP9 Dou fé, Xanxerê - SC, 28 de maio de 2021. FRANCIELE IMBES Averbação: O registrado está inscrito no CPF sob o nº 572.256.999-20, averbo nos termos do Provimento nº 63/2017 do CNJ. Selo de fiscalização isento GML93685-PYZM Dou fé, Xanxerê - SC, 16 de agosto de 2022. FRANCIELE IMBES Oficial Interina Era o que continha em dito assento, o qual foi fielmente extraído do próprio original.

Oficial de Registro Civil das Pessoas Naturais  
 Xanxerê - SC  
 FRANCIELE IMBES - Oficial  
 Rua Victor Konder, 982 - Centro - CEP:  
 89820-000  
 E-mail: registrocivilxe@gmail.com  
 Tel: (49) 34330137

O Conteúdo da Certidão é verdadeiro. Dou Fé,

Xaxim

César Teixeira - Oficial

Valor recebido pela certidão eletrônica: R\$ 49,48  
 Valor recebido pela materialização: R\$ 38,45

cc (55) Tipo de Serviço Prestado, sendo: 55- Serviço de Registro Civil das Pessoas Naturais		ffff (0003)	Número do livro
dddd (1987) Ano do Registro		999 (050)	Número da folha
e (11) Tipo do livro, sendo: 1- Livro A (Casamento) 2- Livro B (Arquival) 3- Livro B Auxiliar (Registro de Promessa) 4- Livro C (Óbito) 5- Livro C Auxiliar (Registro de Mortuário) 6- Livro D (Registro de Inventário) 7- Livro E (Úteis para outros Registros Civis)		hhhhhh (0000533)	Número do Termo
Matricula Padrão: 0018930155 1987 1 0003 050 0000533 31 aaaaaa (00188-3) Código Nacional de Serventia (Identificação Única do cartório) bb (01) Código do Acervo, sendo: 01 - Acervo Próprio Outros - Acervos Incorporados		ff (51)	Dígito Verificador

DETAHAMENTO DA MATRÍCULA

DETAHAMENTO

MENSAGEM DO SENHOR MINISTRO

Criada em 1932, a Carteira de Trabalho e Previdência Social resistiu ao passar dos anos, assimilando com muita presteza as profundas modificações que se registraram, nestas décadas, na composição, distribuição e qualificação da nossa força de trabalho.

Sem nenhum exagero, pode-se afirmar que este documento, por muitos ainda hoje conhecido como "carteira profissional", converteu-se num dos mais importantes instrumentos à disposição do trabalhador, fazendo às vezes de cédula de identidade, título de crédito, atestado de antecedentes, de boa conduta e de residência, para citar apenas algumas das suas múltiplas utilidades.

Em sua simplicidade, a CTPS reflete a carreira do trabalhador e sua evolução profissional. Cabe-lhe pois, protegê-la atenta e cuidadosamente, porque enquanto pelos seus aspectos externos essa Carteira revela traços importantes da personalidade e da formação do seu possuidor, os registros internos, habitualmente insubstituíveis, se constituem nas melhores garantias da preservação e da efetivação dos seus direitos trabalhistas e previdenciários.

Almir Pazzianotto Pinto



MINISTÉRIO DO TRABALHO

SECRETARIA DE EMPREGO E SALÁRIO



CARTEIRA DE TRABALHO E PREVIDÊNCIA SOCIAL



Polegar Direito.



ASSINATURA DO PORTADOR

*Almir Pazzianotto Pinto*

Série

001653

Número

47882

QUALIFICAÇÃO CIVIL

Nome Alemoim Stefan

Loc. Nasc. Xaxim

Est. sc. Data 25/01/66

Filiação Terezinha Stefan

Est. Civil Solteiro Doc. N° 13.823

Fls 262 Liv. 21 Reg. Civil

Outro doc

Situação Militar: Doc. C.D. 16.171.2022615

N° Órgão 169 csm Est

Naturalizado Dec. N° Em

ESTRANGEIROS

Chegada ao Brasil em

Doc. Ident. N° Exp. em

Estado

Obs

Data Emissão 10/11/89 DRT Xaxim sc.

Salete Miraci Vettori

Assinatura do Funcionário  
PÓSTO DO SINE DE XAXIM  
SALETE MIRACI F. VETTORI  
MATRÍC. PREF. XANXERÊ N°: 942

ALTERAÇÕES DE IDENTIDADE  
(Com relação nome, est. civil e data nasc.)

Nome

Doc.

Nome

Doc.

Nome

Doc.

Est. Civil

Doc.

Est. Civil

Doc.

Nascimento

Doc.



Ministério do Desenvolvimento e Assistência Social, Família e Combate à Fome  
Secretaria de Avaliação, Gestão da Informação e Cadastro Único

## Comprovante de cadastro

*Sua família está cadastrada no Cadastro Único para Programas Sociais do Governo Federal!*

### Dados da família

<b>Código familiar</b> 20088482642	<b>Data de cadastro</b> 08/05/2025	<b>Última atualização</b> 22/05/2025	<b>Limite para atualização</b> 22/05/2027
<b>Cadastro atualizado</b> SIM	<b>Faixa de renda familiar total</b> Acima de três salários mínimos	<b>Faixa de renda familiar por pessoa (per capita)</b> Acima de meio salário mínimo	
<b>Município de cadastramento</b> XAXIM/SC			
<b>Endereço</b> BELA VISTA - RUA FIORANTE BAGGIO 147, CASA - CEP: 89825000			

### Integrantes da família

Nome	Data de nascimento	NIS, PIS ou PASEP	Estado cadastral	Parentesco com o RF
VINICIUS STEFAN	16/06/1995	20651689427	Cadastrado	Pessoa Responsável pela Unidade Familiar - RF
VALENTINA DE OLIVEIRA STEFAN	19/10/2018	26928800915	Cadastrado	Filho(a)
ALENOIR STEFAN	25/01/1966	12412098273	Cadastrado	Pai ou mãe
ESMERALDA DE OLIVEIRA PALLAORO	20/12/2000	20651545883	Cadastrado	Cônjuge ou companheiro(a)

### Autenticidade

A autenticidade poderá ser confirmada informando a **chave de segurança** no site do Ministério do Desenvolvimento e Assistência Social, Família e Combate à Fome

<https://cadunico.dataprev.gov.br/#/validacao-comprovante>

Chave de segurança  
**JZkY.qXcv.3x4J.PnRT**

Consulta realizada em **22/05/2025** às **16:19:09**

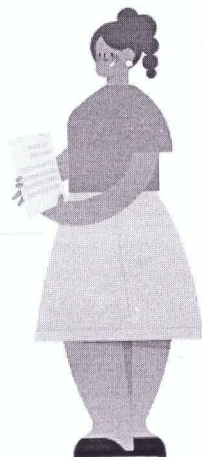



**DCELT**  
ENERGIA

149199279084  
DCELT - DISTRIBUIDORA CATARINENSE DE ENERGIA ELÉTRICA  
IE: 0251754057 CNPJ: 83855973000130  
RUA DR. JOSÉ DE MIRANDA RAMOS, 51, CENTRO  
Xanxerê SC CEP 89820000

Nota Fiscal - Série 000 no. 01802225  
RE Proc. E-04/079/5663/2016 - IFE-03  
SEPD-Autorizacao n.08-2005/0006384-9

**Classificação:** B1/ Residencial  
Residencial

**Tipo de Fornecimento:**  
Monofásico  
Conta de energia Elétrica

**VINICIUS STEFAN**  
RUA FIORAVANTE BAGGIO, 147

UNIDADE CONSUMIDORA  
**47002-3**

BELA VISTA Xaxim SC  
CEP 89 825-000-Rota 255-Sequencia 9999  
CPF/CNPJ 089 \*\*\*\*-\*\*-55

CÓDIGO DO CLIENTE  
106304

REF. MÊS / ANO  
**ABR/2025**

TOTAL A PAGAR  
**R\$ 194,12**

VENCIMENTO  
**12/05/2025**



Consulte pela Chave de Acesso em:

<https://sat.sef.sc.gov.br/nfe/consulta>  
Chave de acesso:

4225 0483 8559 7300 0130 6600 0001 8022 2510 0026 1406

Protocolo de autorização: 3422500015214632 21/04/2025 as 16:03:29

INFORMAMOS QUE DEVIDO A RESPOSTA DA CONSULTA COPAT Nº 2270000020165, O ICMS SEGUE NOVA FORMA DE CALCULO, AJUSTADO CONFORME INSTRUÇÕES DA FAZENDA ESTADUAL A INTEGRA DA CONSULTA E RESPOSTA ESTAO DISPONÍVEIS EM NOSSO SITE WWW.DCELT.COM.BR.

DATAS DE LEITURAS	Leitura anterior		Leitura atual		Nº de dias	Próxima Leitura			
	20/03/2025		21/04/2025			18/05/2025			
Itens de fatura	Un.	Quant.	PU(R\$) com trib.	Val.(R\$)	PIS COFINS	ICMS			Tarifa Un.(R\$)
						Base (R\$)	Alq. (%)	Val. (R\$)	
CONSUMO kWh BANDERA VERDE kWh		150	0,71413	107,12	0,02	120,09	12,00	14,41	0,61791
CONSUMO kWh BANDERA VERDE kWh		99	0,76222	75,46	0,01	84,02	17,00	14,28	0,61791
COSP-ILUMIN. PUE MUNICIP		1	11,54000	11,54					
<b>TOTAL</b>				<b>194,12</b>	<b>0,03</b>	<b>204,11</b>		<b>28,69</b>	

TRANSPORTES E COMERCIO IURI LTDA ME  
 CNPJ: 27.920.009/0001-77

CC: SUPORTE PUBLICO  
 Mensalista

Folha Mensal  
 Abril de 2025

Código	Nome do Funcionário	CBO	Departamento	Filial
4	ALENOIR STEFAN MOTORISTA	782510	2	1
		Admissão:	01/12/2021	

Código	Descrição	Referência	Vencimentos	Descontos	
1	HORAS NORMAIS	220,00	2.330,00		
201	BIENIO	1,00	58,25		
998	I.N.S.S.	8,05		192,17	
			Total de Vencimentos	Total de Descontos	
			2.388,25	192,17	
			Valor Líquido →	2.196,08	
Salário Base	Sal. Contr. INSS	Base Cál. FGTS	FGTS do Mês	Base Cál. IRRF	Faixa IRRF
2.330,00	2.388,25	2.388,25	191,06	2.196,08	0,00

Declaro ter recebido a importância líquida discriminada neste recibo.

Assinatura do Funcionário

Data

## FOLHA RESUMO CADASTRO ÚNICO

### I - INFORMAÇÕES RELATIVAS AO CADASTRO DA FAMÍLIA

1.01 Código familiar: 20088482642 1.10 Data da entrevista: 22/05/2025  
 RENDA PER CAPITA DA FAMÍLIA: 1509.0

### II - ENDEREÇO DA FAMÍLIA

1.11 - Localidade: BELA VISTA 1.13 - Título:  
 1.12 - Tipo: RUA  
 1.14 - Nome: FIORANTE BAGGIO 1.16 - Complemento do Número: CASA  
 1.15 - Número: 147  
 1.17 - Complemento Adicional:  
 1.18 - Cep: 89825000 1.20 - Referência para Localização:

### III - COMPONENTES DA FAMÍLIA

RESPONSÁVEL FAMILIAR	
4.02 - Nome Completo: VINICIUS STEFAN	4.08 - Data de Nascimento: 16/06/1995
5.02 - CPF: 089.986.169-55	
4.07 - Parentesco com Responsável Filho(a)	
4.02 - Nome Completo: VALENTINA DE OLIVEIRA STEFAN	4.08 - Data de Nascimento: 19/10/2018
5.02 - CPF: 145.532.429-90	
4.07 - Parentesco com Responsável Pai ou mãe	
4.02 - Nome Completo: ALENOIR STEFAN	4.08 - Data de Nascimento: 25/01/1966
5.02 - CPF: 572.256.999-20	
4.07 - Parentesco com Responsável Cônjuge ou companheiro(a)	
4.02 - Nome Completo: ESMERALDA DE OLIVEIRA PALLAORO	4.08 - Data de Nascimento: 20/12/2000
5.02 - CPF: 105.248.959-10	

Xaxim SC 22/05/2025  
 Local e Data

*Vinicius Stefan*  
 Assinatura do Responsável pela Unidade Familiar (RUF)

*Marina Dessordi*  
 Assinatura do Entrevistador/Responsável pelo Cadastramento

Caso o RF não saiba assinar, o entrevistador registrará a expressão "A ROGO" e, a seguir, o nome do RF.

(A ROGO é a expressão jurídica utilizada para indicar que a identificação, substituindo a assinatura, foi delegada a outra pessoa.)