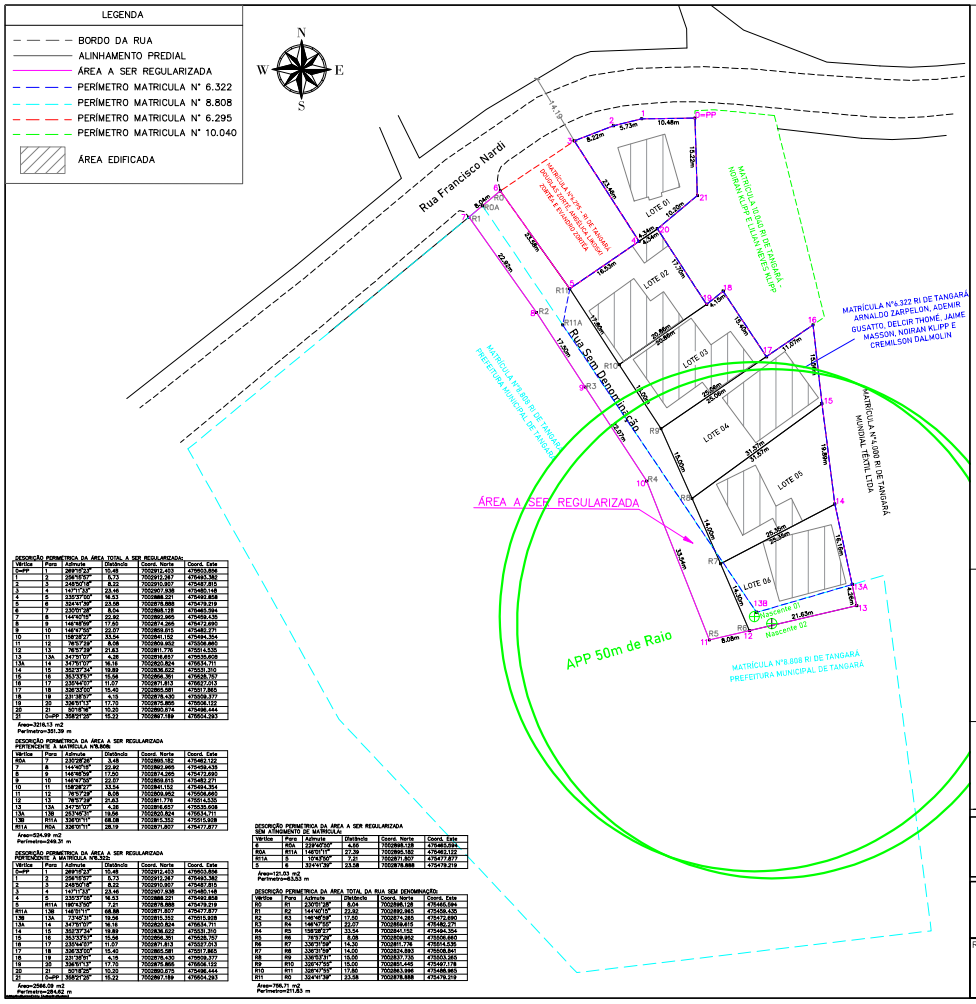

LOTE	ÁREA m²	PROPRIÉTÁRIO Nome do Beneficiário	DOCUMENTO nº CPF/CNPJ
01	377.92	CREMILSON VILSON DUQUESNE DALMOLIN	004.560.949-70
02	370.21	DELCIR THOMÉ	765.170.639-00
		LINDAMIR TURMINA THOMÉ	019.033.899-76
03	377.48	ADEMIR GUSATTO	513.810.529-91
		IVONE MERLINI GUSATTO	014.670.989-65
04	480.00	ARNALDO ZARPELON	790.149.509-00
		SANDRA REGINA BOESING	986.913.099-20
05	452.20	ARNALDO ZARPELON	790.149.509-00
		SANDRA REGINA BOESING	986.913.099-20
06	401.61	JAIME MASSON	422.151.379-91
		CLAUDETE MARIA MASSON	981.765.799-04
R. SEM DENOMINAÇÃO	756.71	MUNICIPIO DE TANGARÁ - SC	82.827.999/0001-01
MATRÍCULA Nº 6.322	514.74	ARNALDO ZARPELON	790.149.509-00
		SANDRA REGINA BOESING	986.913.099-20
	563.42	ARNALDO ZARPELON	790.149.509-00
		SANDRA REGINA BOESING	986.913.099-20
	409.50	ADEMIR GUSATTO	513.810.529-91
		IVONE MERLINI GUSATTO	014.670.989-65
	416.25	DELCIR THOMÉ	765.170.639-00
		LINDAMIR TURMINA THOMÉ	019.033.899-76
	436.50	JAIME MASSON	422.151.379-91
		CLAUDETE MARIA MASSON	981.765.799-04
	377.92	CREMILSON VILSON DUQUESNE DALMOLIN	004.560.949-70
MATRÍCULA Nº 8.808	11326.26	PREFEITURA MUNICIPAL DE TANGARÁ	82.827.999/0001-01

CROQUI DE LOCALIZAÇÃO

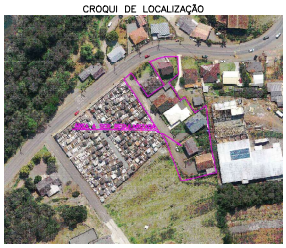

SIRGAS 2000 ESCALA: 1:500

ORGÃOS PÚBLICOS:

DESCRIÇÃO PERIMÉTRICA DA ÁREA TOTAL A SER REGULARIZADA:

Vértice	Para	Azimute	Distância	Coord. Norte	Coord. Este
1=PP	1	269°18'24"	10.48	7002912.429	475503.596
1	2	258°18'50"	5.73	7002912.267	475493.162
2	3	248°50'18"	8.22	7002910.807	475487.815
3	4	141°11'24"	23.46	7002907.538	475485.148
4	5	330°07'05"	18.53	7002888.321	475480.858
5	6	324°41'09"	23.58	7002876.888	475479.219
6	7	330°07'05"	8.04	7002869.315	475476.434
7	8	144°18'50"	22.97	7002862.465	475482.324
8	9	148°47'05"	17.80	7002874.265	475473.693
9	10	148°47'05"	22.07	7002868.815	475482.271
10	11	158°38'27"	33.54	7002841.152	475484.354
11	12	76°31'18"	8.08	7002809.852	475506.660
12	13	76°31'18"	21.63	7002811.776	475514.535
13	13A	347°31'07"	4.38	7002816.637	475535.608
13A	14	347°31'07"	16.15	7002820.924	475534.711
14	15	352°27'04"	19.89	7002836.622	475531.310
15	16	352°27'04"	15.56	7002856.391	475528.757
16	17	338°44'07"	11.07	7002871.813	475527.013
17	18	338°37'05"	15.40	7002881.581	475517.865
18	19	338°37'05"	4.15	7002918.630	475509.377
19	20	336°01'13"	17.70	7002925.865	475508.122
20	21	80°18'38"	10.20	7002950.074	475498.444
21	1=PP	358°21'20"	15.22	7002957.189	475504.293

Area=3216.13 m2
Perimetro=351.39 m

DESCRIÇÃO PERIMÉTRICA DA ÁREA A SER REGULARIZADA
PERTENCENTE À MATRÍCULA Nº6.322

Vértice	Para	Azimute	Distância	Coord. Norte	Coord. Este
R0A	7	330°07'05"	3.48	7002880.182	475482.122
7	8	144°18'50"	22.97	7002862.465	475482.324
8	9	148°47'05"	17.80	7002874.265	475473.693
9	10	148°47'05"	22.07	7002868.815	475482.271
10	11	158°38'27"	33.54	7002841.152	475484.354
11	12	76°31'18"	8.08	7002809.852	475506.660
12	13	76°31'18"	21.63	7002811.776	475514.535
13	13A	347°31'07"	4.38	7002816.637	475535.608
13A	14	347°31'07"	16.15	7002820.924	475534.711
14	15	352°27'04"	19.89	7002836.622	475531.310
15	16	352°27'04"	15.56	7002856.391	475528.757
16	17	338°44'07"	11.07	7002871.813	475527.013
17	18	338°37'05"	15.40	7002881.581	475517.865
18	19	338°37'05"	4.15	7002918.630	475509.377
19	20	336°01'13"	17.70	7002925.865	475508.122
20	21	80°18'38"	10.20	7002950.074	475498.444
21	1=PP	358°21'20"	15.22	7002957.189	475504.293
R0A	R1A	140°01'11"	27.39	7002868.182	475482.122
R1A	6	170°07'00"	7.21	7002871.807	475477.377
6	7	330°07'05"	5.04	7002869.315	475476.434

Area=524.99 m2
Perimetro=248.31 m

DESCRIÇÃO PERIMÉTRICA DA ÁREA A SER REGULARIZADA
PERTENCENTE À MATRÍCULA Nº8.808

Vértice	Para	Azimute	Distância	Coord. Norte	Coord. Este
1=PP	1	269°18'24"	10.48	7002912.429	475503.596
1	2	258°18'50"	5.73	7002912.267	475493.162
2	3	248°50'18"	8.22	7002910.807	475487.815
3	4	141°11'24"	23.46	7002907.538	475485.148
4	5	330°07'05"	18.53	7002888.321	475480.858
5	R11A	180°47'00"	7.21	7002878.888	475479.219
R11A	13B	180°47'00"	19.88	7002871.667	475479.219
13B	13A	181°08'31"	19.88	7002851.767	475477.609
13A	14	347°31'07"	16.15	7002820.924	475534.711
14	15	352°27'04"	19.89	7002836.622	475531.310
15	16	352°27'04"	15.56	7002856.391	475528.757
16	17	338°44'07"	11.07	7002871.813	475527.013
17	18	338°37'05"	15.40	7002881.581	475517.865
18	19	338°37'05"	4.15	7002918.630	475509.377
19	20	336°01'13"	17.70	7002925.865	475508.122
20	21	80°18'38"	10.20	7002950.075	475498.444
21	1=PP	358°21'20"	15.22	7002957.189	475504.293

Area=2566.09 m2
Perimetro=284.62 m

DESCRIÇÃO PERIMÉTRICA DA ÁREA A SER REGULARIZADA
SEM ALINHAMENTO DE MATRÍCULA:

Vértice	Para	Azimute	Distância	Coord. Norte	Coord. Este
6	R0A	330°07'05"	4.55	7002869.128	475480.584
R0A	R1A	140°01'11"	27.39	7002868.182	475482.122
R1A	6	170°07'00"	7.21	7002871.807	475477.377
5	6	324°41'09"	23.58	7002878.888	475479.219

Area=121.93 m2
Perimetro=63.53 m

DESCRIÇÃO PERIMÉTRICA DA ÁREA TOTAL DA RUA SEM DENOMINAÇÃO:

Vértice	Para	Azimute	Distância	Coord. Norte	Coord. Este
R0	R1	330°07'05"	8.04	7002869.128	475480.584
R1	R2	144°18'50"	22.97	7002862.465	475482.324
R2	R3	148°47'05"	17.80	7002874.265	475473.693
R3	R4	148°47'05"	22.07	7002868.815	475482.271
R4	R5	158°38'27"	33.54	7002841.152	475484.354
R5	R6	76°31'18"	8.08	7002809.852	475506.660
R6	R7	338°37'05"	15.30	7002811.776	475514.535
R7	R8	338°37'05"	14.00	7002824.893	475506.941
R8	R9	336°01'13"	15.00	7002837.735	475503.985
R9	R10	336°42'55"	15.00	7002851.445	475497.178
R10	R11	328°47'55"	17.80	7002863.996	475488.965
R11	R0	324°41'09"	23.58	7002878.888	475479.219

Area=756.71 m2
Perimetro=211.83 m

PROJEÇÃO REGULARIZAÇÃO IMOBILIÁRIA

Telefone: (49) 99940-3328
E-mail: projecaori@gmail.com
Endereço: Rua Duque de Caxias, 478, Sala 3, 2º andar, Centro, Joaçaba - SC

TÍTULO:

PLANTA DE ÁREA TOTAL DE REGULARIZAÇÃO FUNDIÁRIA DE NÚCLEO URBANO SITUADO NA RUA FRANCISCO NARDI – SOQUE – TANGARÁ – SANTA CATARINA.

DECLARAÇÃO:

DECLARAMOS QUE AS METRAGENS, ÁREAS, CONFRONTANTES E SITUAÇÃO, SÃO DE INTEIRA RESPONSABILIDADE DO PROPRIETÁRIO E DO RESPONSÁVEL TÉCNICO ABAIXO ASSINADO.

RESPONSÁVEL TÉCNICO:

WANDERLEI BRUNONI:72867515904

Assinado de forma digital por WANDERLEI BRUNONI:72867515904
Dados: 2025.10.31 14:54:59 -03'00'

WANDERLEI BRUNONI - TECNICO EM AGRIMENSSURA - CFT - BR Nº 72867515904